Présentation Organisation PERIN Industrie

PDG : Mr Renan DENIS
Directeur Général : Mr Marc LENEILLON
Directeur Commercial : Mr Jean-Pierre LAVIOLETTE

Perin Industrie en quelques chiffres …
Notre société est composée de 6 sites de productions :

- Perin & Cie à Redon, créé en 1921,
- TPM à Vern/Seiche (35), créé en 1983,
- TPM à Noyal / Pontivy (56), créé en 1962,
- Peigne Matériaux à Dol de Bretagne (35), créé en 1972
- -Urvoy Prefa à Bégard (22)

  crée en 1922

- Perin à Hennebont (56)

  crée en 1964

- Effectif de plus 140 Salariés
- Production > 400 000 T/ an
- Sites Certifiés NF FDES

www.perinetcie.fr

Toutes les garanties d'usage avec la marque NF.

Tous les sites TPM / Perin & Cie sont certifiés NF FDES

Pour le maître d'ouvrage, la garantie du contrôle des performances par un organisme tiers et leur cohérence avec les textes contractuels (normes DTU), l'apposition de la marque NF sur les blocs.

F. D. E. S.

Fiche De Déclaration Environnementale et Sanitaire

sous norme NF P01-010

Elle mesure tous les résultats de l'impact sur l'environnement et la santé, et permet seule de réelles comparaisons entre les différents matériaux.

Analyse complète du Cycle de Vie d'un produit (A.C.V.)

Chiffres issus des FDES des produits consultables sur www.inies.fr

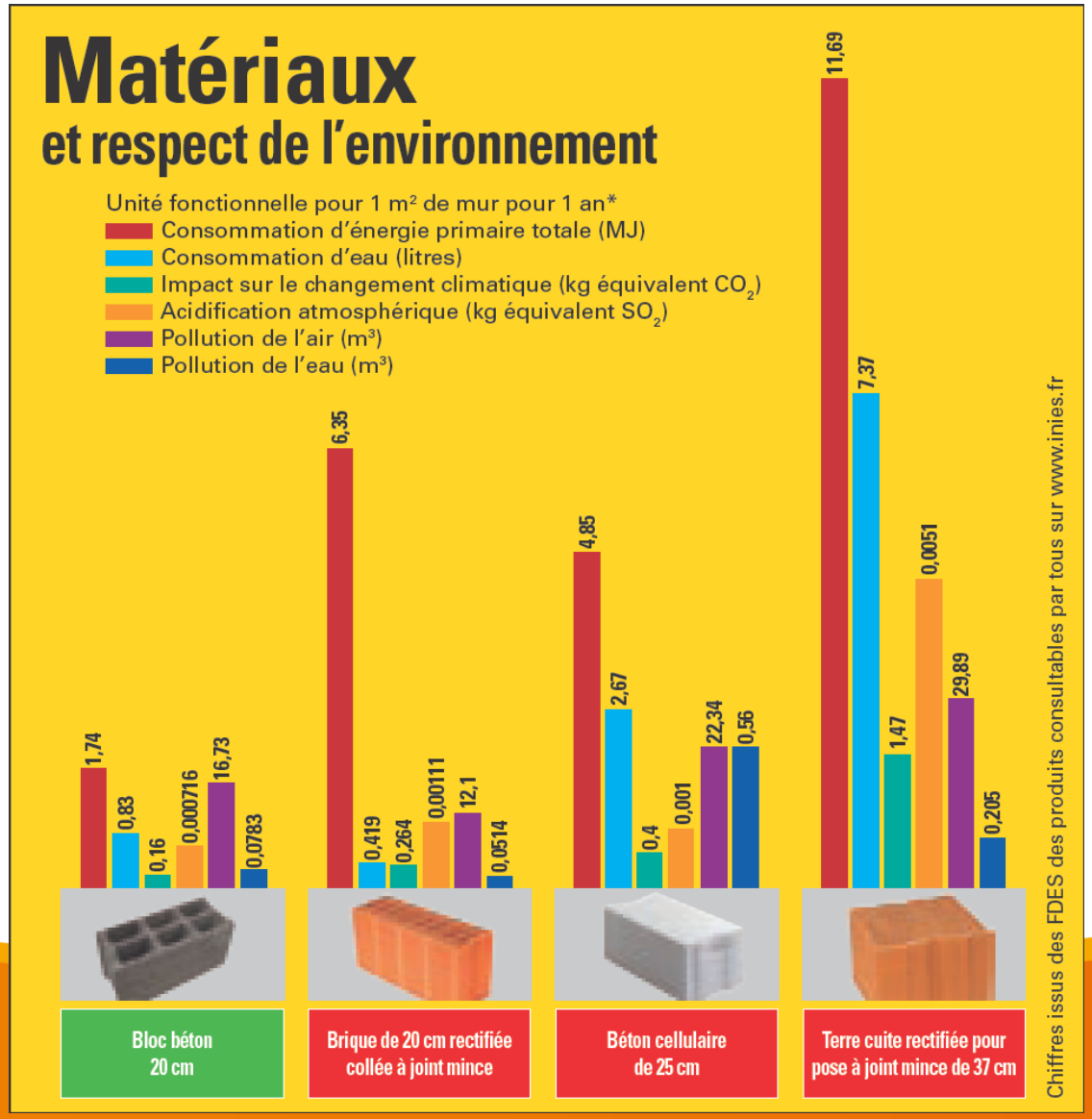

Synthèse des FDES
www.blocalians.fr

Nos activités…

Notre activité se décompose en 8 familles distinctes.

BLOCS *la référence* TRADITIONNELS

BLOCS *la référence* TECHNIQUES

PLANCHERS *la référence* Perin&Cie

BLOCS *la référence* APPARENTS

PRÉFA *la référence* LOURDE

TRAITEMENT *la référence* DE L'EAU

ARMATURES *la référence* NON STANDARDS

AMÉNAGEMENTS *la référence* EXTÉRIEURS

Les Solutions PERIN Industrie pour le bâti

Un système Constructif Traditionnel, pose maçonnée,
Qui répond à toutes les exigences environnementales,
Permettant une grande souplesse de conception.
50 % des réalisations de Maisons Individuelles sont en Blocs Béton,
Une construction à coût compétitif,
Compatible pour toute réalisation de projets RT 2102.

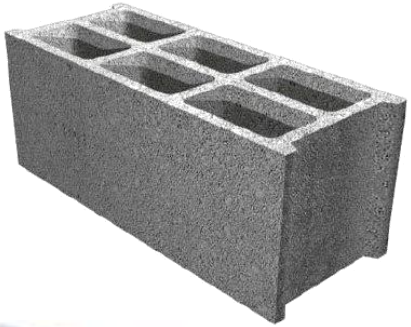

- **Les Blocs creux,**
- **Les semi-pleins,**
- **Les pleins,**
- **Les Blocs poteaux**
- **……..**

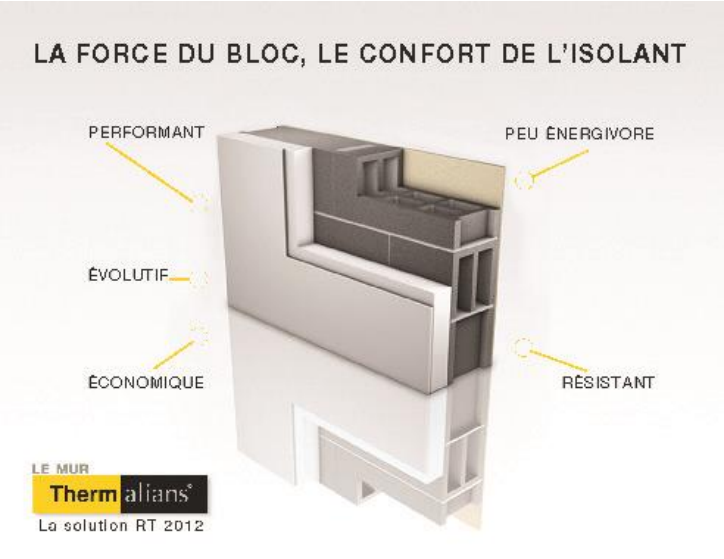

Les Solutions PERIN Industrie pour le bâti

Une large gamme constituée de produits très spécifiques de haute qualité, qui répondent à toutes les exigences environnementales.

Les réglementations de chaque produit sont drastiques et leurs utilisations sont également bien spécifiques.
Leur simplicité d'utilisation, leur rendement de pose, sont des atouts reconnus et appréciés par les artisans……

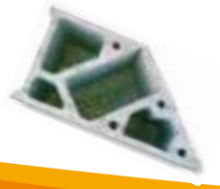

- **Thermo 'Appui®**
- **Bloc de pignon,**
- **Bloc angle variable à 135°,**
- **Bloc RTh,**
- **……**

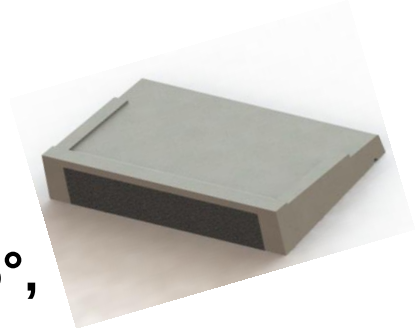

Les Solutions PERIN Industrie pour le bâti

….. Mais aussi largement plébiscité par les bureaux études Thermiques et Structures, les Constructeurs de Maisons Individuelles et Architectes, Maîtres d'œuvres, qui les ont choisis et prescris pour la réalisation de leurs ouvrages.

- **Technibloc®,**
- **Easytherm®,**
- **Thermo' rive®**
- **Stepoc®,**
- **……**

Des systèmes constructifs innovants à coûts compétitifs, compatibles pour toutes réalisations de projets RT 2102.

Les Solutions PERIN Industrie pour le bâti

Les planchers PERIN Industrie : Composé de poutrelles légères en béton armé peuvent être associées à types d'entrevous (béton, PSE, bois,…) avec table de compression incorporée ou coulée en place. Nos systèmes constructifs bénéficie des Avis Technique PANTZ établi par CSTB, N° 3/10-663 et N° 3/10-664

Gamme SANS ETAI : 16 Kg/ml
Jusque 5,20 ml de Portée

Gamme AVEC ETAI : 13Kg/ml
de 1,00 ml à 6,50ml (et plus)

Les Solutions PERIN Industrie pour le bâti

PERIN Industrie qui maîtrise les planchers treillis depuis bientôt un siècle à mis en place une cellule spécialisée afin de proposer aux artisans et Constructeurs de Maisons Individuelles les réponses les plus adaptées aux exigences RT 2012, sismiques… :
4 bureaux d'études Planchers,
Un commercial dédié pour vous accompagner,

Une gamme complète d'accessoires :
Planelles Thermo 'rive®, Entrevous (béton, polystyrène), Aciers

Evite la pose des rupteurs !

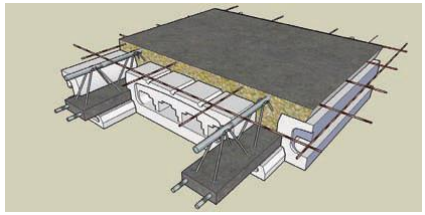

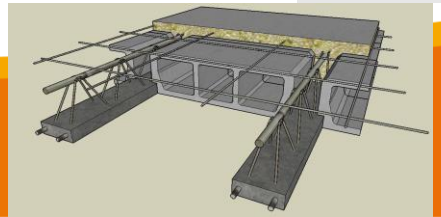

R = 0,85 m² K/W
Brevet n° 1156150

Les Solutions PERIN Industrie pour le bâti

Le traitement des ponts thermiques linéiques, Transversaux, Longitudinaux, et de Refend central, doit être amélioré pour optimiser la performance globale du plancher.
PERIN Industrie met au point en 2014, un système constructif simple et économique : Le Plancher EasyPsi®

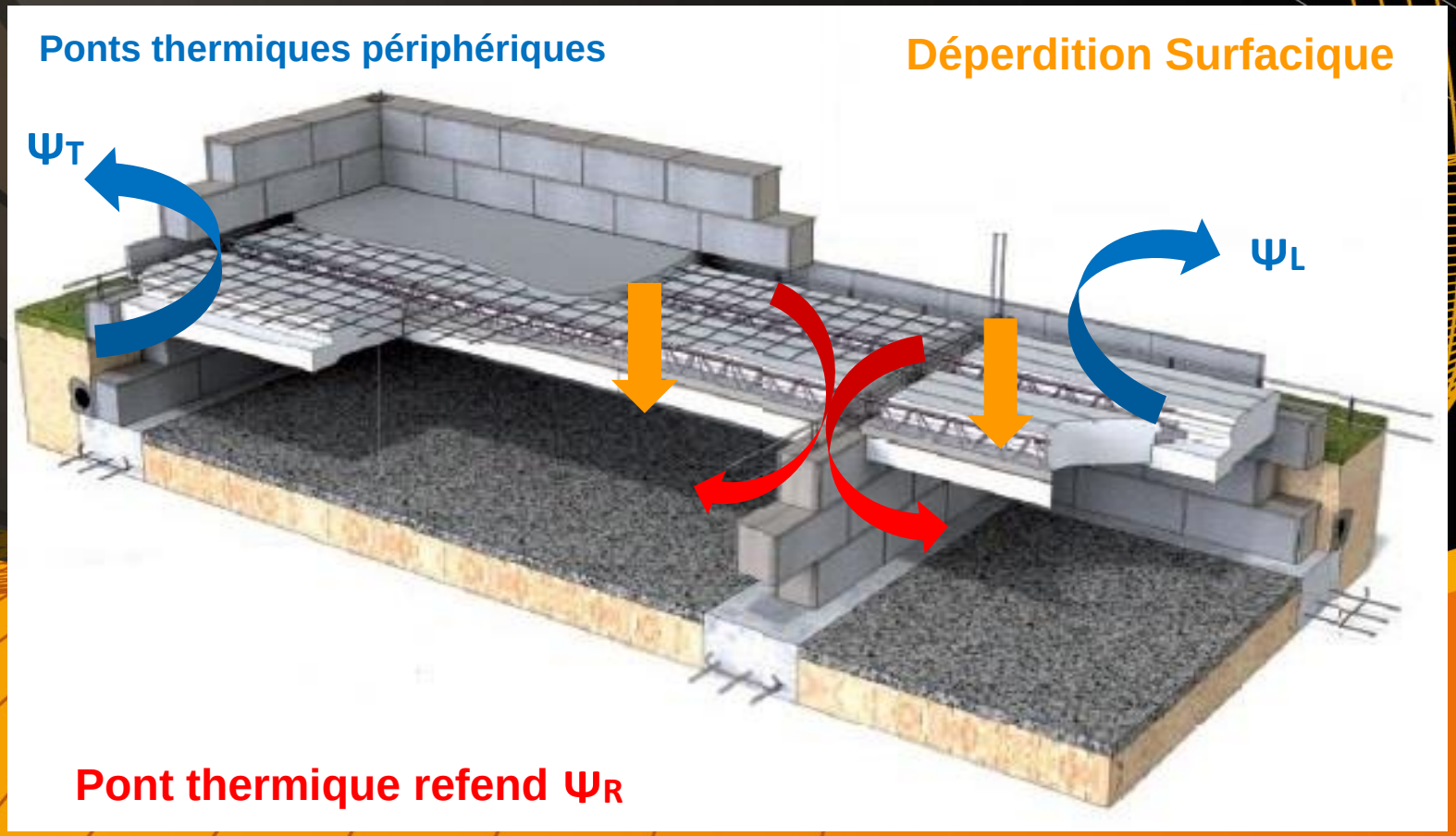

PERIN Industrie met au point en 2014, un système constructif simple et économique :

PLANCHER EASY Psi®
le vide sanitaire nouvelle génération

Performances Optimales

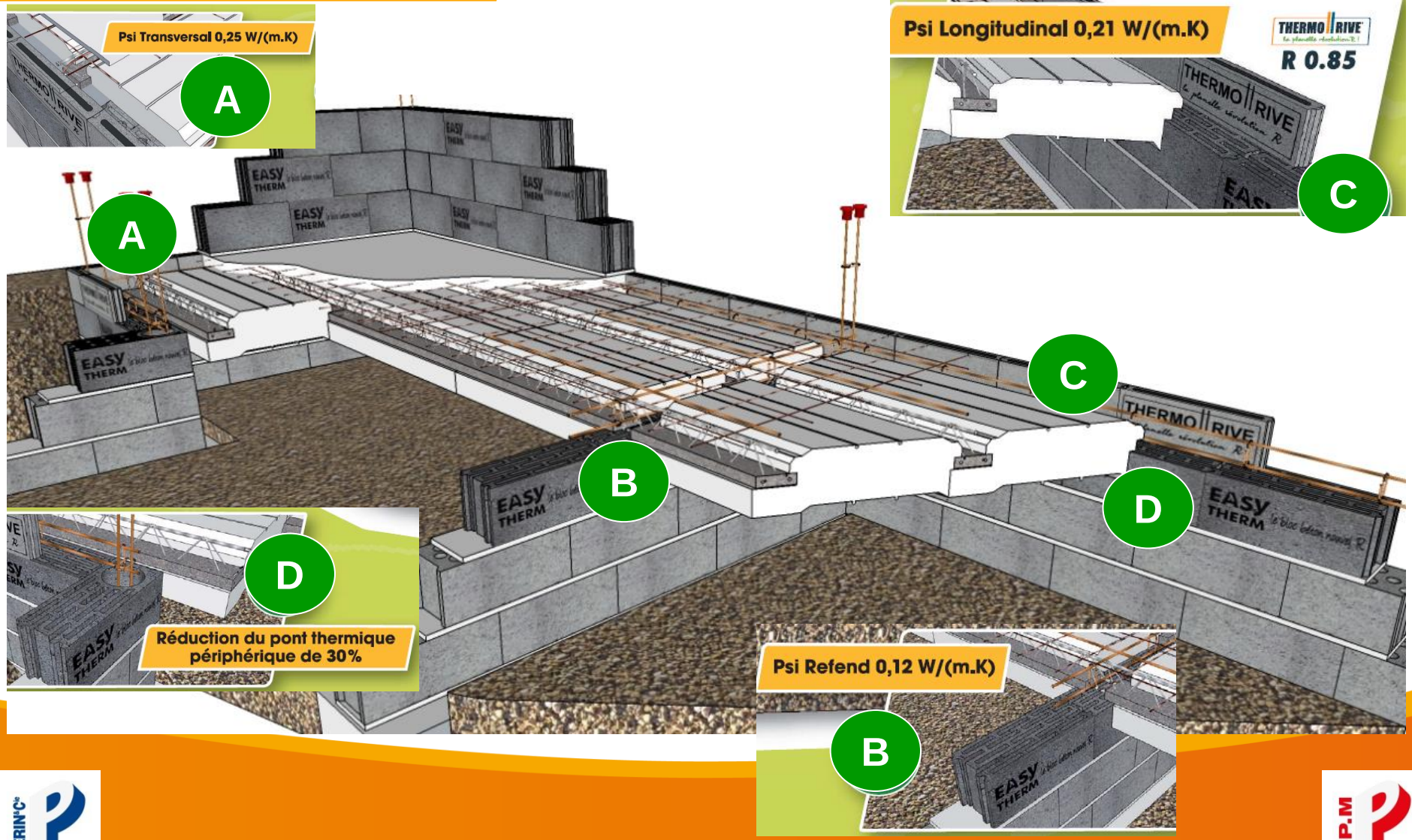

Les Solutions PERIN Industrie pour le bâti

Nos usines disposent d'outils de levage et de préfabrication d'éléments béton. Leurs spécialités : la Préfabrication à façon. En partenariat avec nos clients, nous dessinons vos ouvrages et adaptons nos outils de production à votre demande.
Grâce à un brevet de clavetage très sophistiqué et certifié. Nous pouvons aussi vous livrer en KIT votre Préfa lourde

Les Solutions PERIN Industrie pour le bâti

Fort de notre expérience et de notre savoir-faire depuis 1922, PERIN Industrie propose une gamme complète de produits permettant le traitement et l ’assainissement de l’eau pour la maison individuelle. comme pour le bâtiment collectif.

Que ce soit pour traiter les eaux usées ou les eaux pluviales, nos produits béton vous permettront de trouver une solution solide, durable et adaptée à vos attentes et vos besoins.

Les Solutions PERIN Industrie pour le bâti

ARMATURES
la référence
NON STANDARDS

Dans les ateliers installés sur le site de PERIN Hennebont (dépt 56), barres et bobines d'acier sont coupées, façonnées et assemblées pour former tous types d' armatures à béton pour tous les ouvrages du bâtiment (maisons individuelles, Bâtiments collectifs, ERP….) et de génie civil .

Une offre complète, qui associée à notre activité Préfa Lourde, permet de répondre conjointement aux différentes acteurs du marché du secteur : réseaux de négociants en matériaux, PME locales et d'envergure régionale, grandes entreprises générales régionales et grands groupes du BTP.

Les Solutions PERIN Industrie pour le bâti

BLOCS la référence APPARENTS

Depuis de nombreuses années, PERIN Industrie a acquis une grande expérience dans la fabrication des blocs destinés à rester apparents.

Les Solutions PERIN Industrie pour le bâti

AMÉNAGEMENTS EXTÉRIEURS la référence

La richesse de nos différentes gammes permet d'agrémenter les jardins à votre guise. Elles se composent de produits divers et variés et proposent de nombreux coloris, formes, nuances et aspects. Il est alors aisé pour vous de créer l'ambiance recherchée pour votre extérieur.

Système Pierre , La gamme de moulage différé, imitant à la quasi-perfection l'aspect pierre pour la réalisation de tous les projets d'aménagement de jardins.

Système PIERRE

Système GARDEN

Système Garden , La gamme de moulage pressé, pavés, bordurettes, piliers… plus de 50 produits uniques, toutes formes, couleurs et aspects, pour répondre aux attentes de tous vos clients.

Système Clôture, Notre gamme de Clôture Béton en moulage différé, propose un large éventail de produits. Choisir nos clôtures, c'est choisir la sérénité en terme de gamme et d'esthétisme.

Système CLÔTURE

PERIN & C°

T.P.M

Bâtiments Collectifs

Une réponse pour chaque type d'ouvrage

Maisons Individuelles

Constructeurs Maisons Individuelles

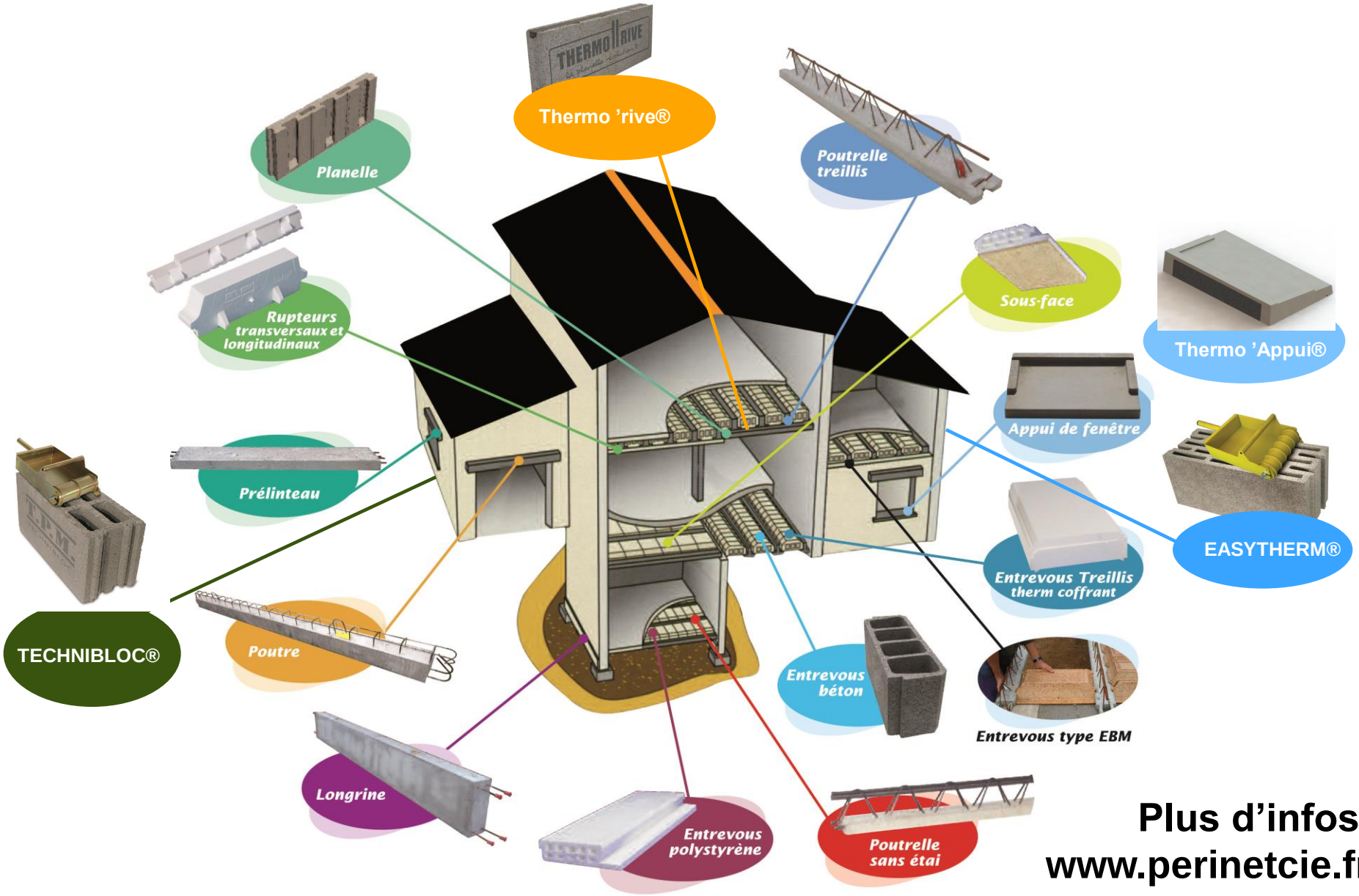

Plus d'infos
www.perinetcie.fr

Les solutions PERIN Industrie pour tous vos projets de construction

Nous contacter :

- Jean-Pierre LAVIOLETTE
  - Directeur Commercial
  - laviolette@perinetcie.fr
- Philippe RUAULT
  - Responsable Développement Produits
  - ruault@perinetcie.fr

Plus d'infos
www.perinetcie.fr

Merci pour votre intérêt ,